



Observatoire des vins en Corse

Les vins corses dans les GMS : implantation et mise en valeur

Méthodologie

- Période de passage : du 10/10/2022 au 04/11/2022
- **41** enseignes visitées
- Vins corses en bouteilles et autres origines – bib corses rayon principal et foire aux vins
- Mesure de la longueur linéaire des rayons, têtes gondoles
- Mesures de la Hauteur du rayon et de la profondeur
- Nombre de tablettes
- Ne sont pas comptés les palettes et cartons posés à terre (nombreux). L'estimation est donc sous évaluée.

Mesure de la hauteur du rayon
Unité en mètre :



-  Spar
-  Leclerc
-  Groupe Casino
-  Carrefour market
-  Groupe U
-  Auchan

- Auchan** | Sarrola - Carcopino
- Carrefour market** | Lucciana - Mezzavia – Porticcio – Propriano
- Casino** | Corte – Ghisonaccia – Ile Rousse – Moriani – Propriano - Calvi - La Trinité - Biguglia - Bastia (Toga)
- Géant Casino** | Furiani – Mezzavia – Porto Vecchio
- Leclerc** | Aléria – Alistro – Bastia – Folleli – Ghisonaccia – Ile Rousse – Porto Vecchio - Ajaccio – Oletta– Baléone – Furiani
- Super U / U express** | Calvi – Ponte Leccia - Cervione – Vescovato
- Spar** | Ajaccio - Furiani - Ghisonaccia - Sainte Lucie de Porto Vecchio – Belgodère -Calenzana - Ponte Leccia - Sainte Lucie de Moriani

Résumé

Le rayon des vins corses est souvent un **rayon important**, qui varie de 12 à 44 mètres linéaires (en moyenne 18,7 mètres). Le nombre de références est important (en moyenne XXX) indépendamment de la taille du rayon. Les petites surfaces ont des rayons plus petits mais avec autant voire plus de références qu'un hyper.

Le rayon **BIB** représente près de $\frac{1}{4}$ de la longueur du rayon des vins de corses.

Les vins de corse sont très peu présents dans l'espace « **foire au vins** » car la foire aux vins permet de présenter des vins qui ne sont pas habituellement en rayon. (vus dans 2 enseignes).

Les vins corses ne sont pas mélangés avec les vins des autres origines (linéaires distincts le plus souvent) sauf pour les muscats et les pétillants. En moyenne les vins corses représentent au minimum 56% des linéaires vins (corses + autres origines).

Si les vins sont le plus souvent classés par couleur, l'aménagement des rayons est diversifié selon les magasins : aménagement en U, en L, avec un îlot central, des linéaires atypiques...

Dans chaque magasin on trouve des vins corses sur des palettes, des palocks ou dans des présentoirs en cartons du domaine ou de la cave, le plus souvent au rayon vins mais aussi « éparpillés » dans le magasin. Les vins des autres origines ne sont pas présents autre que sur le linéaire ou la tête de gondole.

Le rayon des vins est très valorisé et le plus souvent bien aménagé pour créer une ambiance « cave ». A noter, la cave « prestige » au Leclerc Baléone (voutée, lumière tamisée). Les éléments de mise en valeur des vins sont nombreux : matériaux (bois, acier), visuels, bouteilles, configuration, les présentoirs, manière de présenter les bouteilles ...).

Préconisations

Informier le consommateur sur la typicité des AOP/IGP (flyer) car souvent il ne sait pas quoi choisir (en fonction de quels critères). Nous avons pu observer de nombreux consommateurs perplexes devant le rayon.

Mettre en valeur les vins médaillés

Cette étude nous a permis de rencontrer, soit des directeurs de magasins soit des chefs de rayons, toujours soucieux de mettre en valeur les vins corses et fiers de leur rayon. Ils ont précisé un manque de produits, notamment en blanc et rosé, qui impacte l'aménagement du rayon.

SOMMAIRE

Méthodologie

Éléments chiffrés

Exemple d'organisation de rayons

Éléments de mise en valeur

LA CAVE



Éléments chiffrés : taille du rayon des vins de Corse en mètres linéaires

| Date | Enseigne | ville | Rayon principal | BIB | gondole | Total |
|------------|--------------------|---------------------------|-----------------|------|---------|-------|
| 04/11/2022 | Spar | Ste Lucie | 7,6 | 1,7 | 0 | 9,3 |
| 02/11/2022 | Carrefour Market | Propriano | 8,35 | 2 | 0 | 10,35 |
| 02/11/2022 | Carrefour market | Porticcio | 7,8 | 2,6 | 0 | 10,4 |
| 19/10/2022 | Super U | Ponte Leccia | 7,8 | 2,1 | 1 | 10,9 |
| 24/10/2022 | Utile | Vescovato | 8,6 | 2,6 | 0 | 11,2 |
| 24/10/2022 | Casino | Biguglia | 10,3 | 2,3 | 0 | 12,6 |
| 24/10/2022 | Spar | Ponte Leccia | 6,7 | 6 | 1 | 13,7 |
| 25/10/2022 | Casino | Moriani | 11,7 | 2,2 | 0 | 13,9 |
| 07/10/2022 | Spar | St Lucie de Porto vecchio | 12,2 | 1,7 | 0 | 13,9 |
| 11/10/2022 | Spar campo del Oro | Ajaccio | 12,33 | 1 | 1 | 14,33 |
| 24/10/2022 | Spar | Ghisonaccia | 12,5 | 2 | 0 | 14,5 |
| 19/10/2022 | Casino | Ile Rousse | 10 | 4 | 0,95 | 14,95 |
| 24/10/2022 | Spar | Belgodère | 9,4 | 5,1 | 1,55 | 16,05 |
| 02/11/2022 | Leclerc | Aléria | 13 | 3,15 | 0 | 16,15 |
| 27/10/2022 | Leclerc Fangu | Bastia | 13 | 2,5 | 1,1 | 16,6 |
| 22/10/2022 | Spar Aquaculco | Calenzana | 14 | 2 | 0,75 | 16,75 |
| 19/10/2022 | Casino | Corte | 10 | 3 | 4 | 17 |
| 11/10/2022 | Leclerc | Ajaccio | 8 | 8 | 1 | 17 |
| 11/10/2022 | Leclerc | Porto vecchio | 10,25 | 5,3 | 2 | 17,55 |
| 11/10/2022 | Carrefour market | Ajaccio | 14,55 | 4 | 0 | 18,55 |
| 25/10/2022 | Leclerc | Oletta | 15,8 | 3 | 0 | 18,8 |
| 11/10/2022 | Leclerc | Alistro | 13,8 | 4 | 1,15 | 18,95 |
| 18/10/2022 | Casino | Calvi | 12,85 | 4,85 | 1,7 | 19,4 |
| 27/10/2022 | Utile | Cervione | 17 | 2,6 | 0 | 19,6 |
| 12/10/2022 | Géant Casino | Porto Vecchio | 13,55 | 5,3 | 1 | 19,85 |
| 11/10/2022 | Carrefour market | Lucciana | 12 | 7 | 1 | 20 |
| 27/10/2022 | Casino | Propriano | 14,55 | 4 | 2,3 | 20,85 |
| 11/10/2022 | Auchan | Ajaccio | 17,5 | 4 | 0 | 21,5 |
| 07/10/2022 | Super U | Calvi | 12,8 | 8 | 0,75 | 21,55 |
| 18/10/2022 | Casino Toga | Toga Bastia | 18 | 4 | 2 | 24 |
| 24/10/2022 | Leclerc | Ghisonaccia | 19,8 | 5,6 | 1,4 | 26,8 |
| 11/10/2022 | Leclerc | Folleli | 16 | 10 | 1,6 | 27,6 |
| 19/10/2022 | Leclerc Baléone | Ajaccio | 19,55 | 7,7 | 1 | 28,25 |
| 07/10/2022 | Casino | La Trinité | 19,6 | 5,3 | 3,6 | 28,5 |
| 04/11/2022 | Géant Casino | Furiani | 24 | 5,5 | 0 | 29,5 |
| 06/10/2022 | Leclerc | Ile Rousse | 19,5 | 10,4 | 0 | 29,9 |
| 24/10/2022 | Géant Casino | Ajaccio | 19,7 | 10,4 | 2 | 32,1 |
| 12/10/2022 | Casino | Ghisonaccia | 21 | 10,5 | 1 | 32,5 |
| 02/11/2022 | Leclerc | Furiani | 34 | 9 | 1,1 | 44,1 |

| longueur total des rayons des vins corses en mètre | |
|--|--|
| 9 à 15 | |
| de 15,1 à 18 | |
| de 18,1 à 20 | |
| de 20,1 à 30 | |
| de 30,1 à 40 | |
| > 40 | |

Plus le magasin est grand, plus le taille du rayon est grande mais pas que ... un Spar et un Utile ont des rayons une longueur de rayon supérieure à 20 mètres.

Moyenne : 21 mètres

Tête de Gondole = uniquement devant le rayon.
Les ilots ont été comptabilisés en rayon principal

Ne sont pas comptabilisées, les palettes posées à terre.

Le métrage est donc sous estimé.

Répartition des longueurs (mètres) de rayons de vins corses selon le nbr de magasins

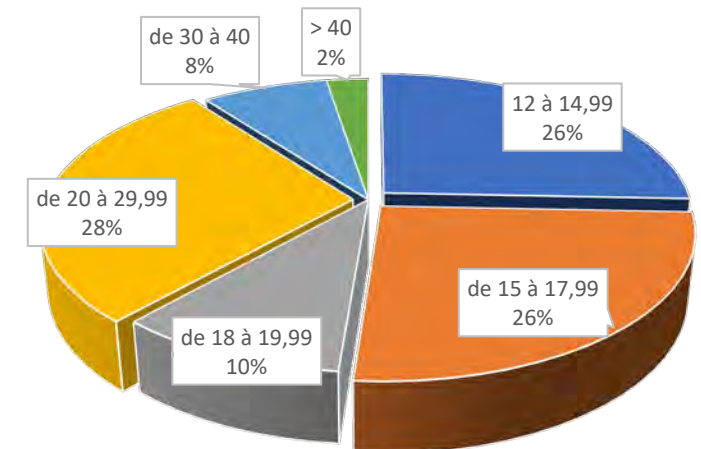

Éléments chiffrés : taille du rayon des vins de Corse en mètres linéaires & nbr de références

| Date | Enseigne | ville | RAYON PRINCIPAL VINS CORSES | Nbr de références |
|------------|--------------------|---------------------------|-----------------------------|-------------------|
| 07/10/2022 | Spar | Ponte Leccia | 6,7 | 255 |
| 19/10/2022 | Spar | Ste Lucie de Moriani | 7,6 | 186 |
| 11/10/2022 | Carrefour market | Porticcio | 7,8 | 177 |
| 07/10/2022 | Super U | Ponte Leccia | 7,8 | 230 |
| 11/10/2022 | Leclerc | Ajaccio | 8 | 213 |
| 12/10/2022 | Carrefour Market | Propriano | 8,35 | 183 |
| 18/10/2022 | Utile | Vescovato | 8,6 | 225 |
| 27/10/2022 | Spar | Belgodère | 9,4 | 239 |
| 27/10/2022 | Casino | Ile Rousse | 10 | 202 |
| 07/10/2022 | Casino | Corte | 10 | 260 |
| 24/10/2022 | Leclerc | Porto vecchio | 10,25 | 211 |
| 18/10/2022 | Casino | Biguglia | 10,3 | 303 |
| 19/10/2022 | Casino | Moriani | 11,7 | 236 |
| 25/10/2022 | Carrefour market | Lucciana | 12 | 250 |
| 24/10/2022 | Spar | St Lucie de Porto vecchio | 12,2 | 350 |
| 11/10/2022 | Spar campo del Oro | Ajaccio | 12,33 | 192 |
| 24/10/2022 | Spar | Ghisonaccia | 12,5 | 148 |
| 04/11/2022 | Super U | Calvi | 12,8 | 195 |
| 04/11/2022 | Casino | Calvi | 12,85 | 253 |
| 24/10/2022 | Leclerc | Aléria | 13 | 293 |
| 02/11/2022 | Leclerc Fangu | Bastia | 13 | 305 |
| 24/10/2022 | Géant Casino | Porto Vecchio | 13,55 | 244 |
| 24/10/2022 | Leclerc | Alistro | 13,8 | 315 |
| 04/11/2022 | Spar Aquaculco | Calenzana | 14 | 233 |
| 11/10/2022 | Carrefour market | Ajaccio | 14,55 | 374 |
| 12/10/2022 | Casino | Propriano | 14,55 | 233 |
| 06/10/2022 | Leclerc | Oletta | 15,8 | 334 |
| 19/10/2022 | Leclerc | Folleli | 16 | 353 |
| 22/10/2022 | Utile | Cervione | 17 | 245 |
| 11/10/2022 | Auchan | Ajaccio | 17,5 | 279 |
| 02/11/2022 | Géant Casino Toga | Bastia | 18 | 336 |
| 27/10/2022 | Leclerc | Ile Rousse | 19,5 | 182 |
| 11/10/2022 | Leclerc Baléone | Ajaccio | 19,55 | 216 |
| 25/10/2022 | Casino | La Trinité | 19,6 | 285 |
| 11/10/2022 | Géant Casino | Ajaccio | 19,7 | 361 |
| 24/10/2022 | Leclerc | Ghisonaccia | 19,8 | 336 |
| 24/10/2022 | Casino | Ghisonaccia | 21 | 302 |
| 02/11/2022 | Géant Casino | Furiani | 24 | 281 |
| 02/11/2022 | Leclerc | Furiani | 34 | 398 |

Dans cette analyse, ne sont comptabilisés que les bouteilles sur les linéaires principaux.
(ne sont pas comptabilisées, les bouteilles des têtes de gondoles, sur palettes et les BIB).

Le tableau montre que plus le linéaire est grand, plus le nombre de références a tendance à être élevé MAIS l'inverse n'est pas forcément vrai.

En effet, le coefficient de corrélation est faible.

Coefficient de corrélation : 0,55

Remarque :

Les grands rayons permettent de stocker plus de bouteilles alors qu'un rayon plus petit présentera moins de bouteilles du même vin.

Corrélation entre la taille du rayon (en mètres) et le nombre de références (en bouteilles)

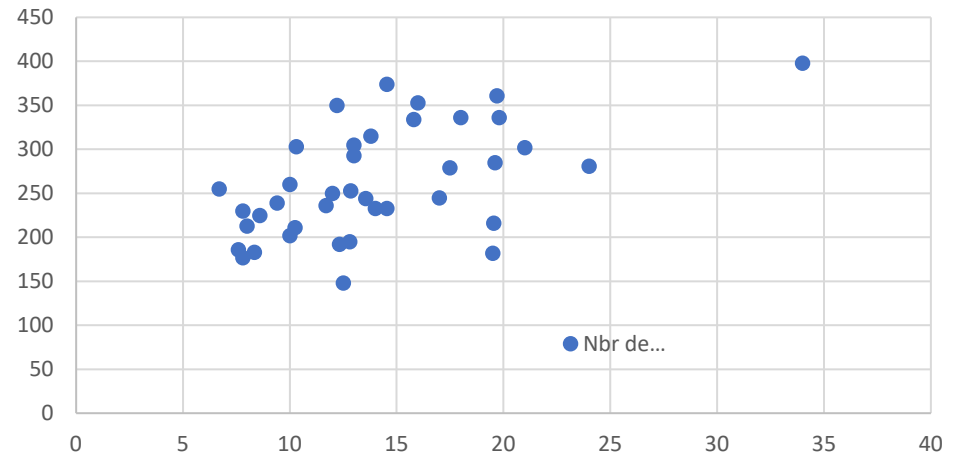

Éléments chiffrés : taille du rayon des vins de Corse en mètres linéaire * nbr de tablettes

| Date | Enseigne | ville | vins de Corse | |
|------------|--------------------|---------------------------|-----------------|--|
| | | | rayon principal | longueur du rayon principal * nbr de tablettes |
| 24/10/2022 | Spar | St Lucie de Porto vecchio | 12 | 16 |
| 07/10/2022 | Spar | Ponte Leccia | 7 | 31 |
| 11/10/2022 | Carrefour market | Porticcio | 7,8 | 39 |
| 24/10/2022 | Spar | Ghisonaccia | 12,5 | 40 |
| 11/10/2022 | Auchan | Ajaccio | 17,5 | 42 |
| 12/10/2022 | Carrefour Market | Propriano | 8,4 | 42 |
| 07/10/2022 | Super U | Ponte Leccia | 7,8 | 44 |
| 19/10/2022 | Spar | Ste Lucie | 7,6 | 46 |
| 27/10/2022 | Spar | Belgodère | 9,4 | 47 |
| 25/10/2022 | Casino | La Trinité | 19,6 | 47 |
| 27/10/2022 | Casino | Ile Rousse | 10 | 49 |
| 24/10/2022 | Leclerc | Porto vecchio | 10,3 | 49 |
| 07/10/2022 | Casino | Corte | 10 | 50 |
| 04/11/2022 | Casino | Calvi | 13 | 51 |
| 18/10/2022 | Utile | Vescovato | 8,6 | 52 |
| 04/11/2022 | Spar Aquaculco | Calenzana | 14 | 52 |
| 11/10/2022 | Leclerc | Ajaccio | 8 | 56 |
| 18/10/2022 | Casino | Biguglia | 10,3 | 57 |
| 19/10/2022 | Casino | Moriani | 12 | 59 |
| 04/11/2022 | Super U | Calvi | 13 | 61 |
| 25/10/2022 | Carrefour market | Lucciana | 12 | 61 |
| 02/11/2022 | Leclerc Fangu | Bastia | 13 | 65 |
| 24/10/2022 | Leclerc | Aléria | 13 | 65 |
| 24/10/2022 | Leclerc | Alistro | 14 | 69 |
| 24/10/2022 | Géant Casino | Porto Vecchio | 13,5 | 80 |
| 19/10/2022 | Leclerc | Folleli | 16 | 80 |
| 02/11/2022 | Géant Casino Toga | Toga Bastia | 18 | 87 |
| 06/10/2022 | Leclerc | Oletta | 16 | 87 |
| 11/10/2022 | Carrefour market | Ajaccio | 14,5 | 87 |
| 24/10/2022 | Leclerc | Ghisonaccia | 20 | 89 |
| 11/10/2022 | Géant Casino | Ajaccio | 20 | 95 |
| 27/10/2022 | Leclerc | Ile Rousse | 19,5 | 98 |
| 24/10/2022 | Casino | Ghisonaccia | 21 | 105 |
| 11/10/2022 | Leclerc Baléone | Ajaccio | 19,5 | 113 |
| 02/11/2022 | Géant Casino | Furiani | 24 | 120 |
| 02/11/2022 | Leclerc | Furiani | 34 | 170 |
| 12/10/2022 | Casino | Propriano | 14,5 | présentation en casiers |
| 11/10/2022 | Spar campo del Oro | Ajaccio | 12,3 | présentation en casiers |

Éléments chiffrés : comparaison des rayons de vins en mètres linéaires

| Date | Enseigne | ville | Rayon principal mètre Vins Corse | | % corse/autre origine |
|------------|--------------------|---------------------------|----------------------------------|---------------|-----------------------|
| | | | Vins Corse | Autre origine | |
| 25/10/2022 | Carrefour market | Lucciana | 12 | 31,6 | 28% |
| 11/10/2022 | Carrefour market | Porticcio | 7,8 | 11,3 | 41% |
| 24/10/2022 | Leclerc | Porto vecchio | 10,25 | 13 | 44% |
| 11/10/2022 | Géant Casino | Ajaccio | 19,7 | 24,5 | 45% |
| 02/11/2022 | Leclerc Fangu | Bastia | 13 | 16 | 45% |
| 07/10/2022 | Casino | Corte | 10 | 12 | 45% |
| 18/10/2022 | Casino | Biguglia | 10,3 | 12 | 47% |
| 02/11/2022 | Géant Casino Toga | Toga Bastia | 18 | 20 | 47% |
| 06/10/2022 | Leclerc | Oletta | 15,8 | 17,3 | 48% |
| 07/10/2022 | Super U | Ponte Leccia | 7,8 | 8 | 50% |
| 11/10/2022 | Auchan | Ajaccio | 17,5 | 18 | 50% |
| 11/10/2022 | Leclerc | Ajaccio | 8 | 8 | 50% |
| 25/10/2022 | Casino | la Trinité | 19,6 | 20 | 50% |
| 04/11/2022 | Super U | Calvi | 12,8 | 12,7 | 50% |
| 07/10/2022 | Spar | Ponte Leccia | 6,7 | 6 | 53% |
| 04/11/2022 | Spar Aquaculco | Calenzana | 14 | 12,5 | 53% |
| 12/10/2022 | Carrefour Market | Propriano | 8,3 | 7 | 54% |
| 02/11/2022 | Géant Casino | Furiani | 24 | 20 | 55% |
| 19/10/2022 | Leclerc | Folleli | 16 | 13 | 55% |
| 27/10/2022 | Leclerc | Ile Rousse | 19,5 | 15 | 57% |
| 11/10/2022 | Carrefour market | Ajaccio | 14,5 | 10,5 | 58% |
| 11/10/2022 | Leclerc Baléone | Ajaccio | 19,5 | 14 | 58% |
| 24/10/2022 | Géant Casino | Porto Vecchio | 13,55 | 9,3 | 59% |
| 18/10/2022 | Utile | Vescovato | 8,6 | 5,2 | 62% |
| 27/10/2022 | Casino | Ile Rousse | 10 | 6 | 63% |
| 02/11/2022 | Leclerc | Furiani | 34 | 20 | 63% |
| 24/10/2022 | Leclerc | Alistro | 13,8 | 8 | 63% |
| 04/11/2022 | Casino | Calvi | 13 | 6,9 | 65% |
| 24/10/2022 | Casino | Ghisonaccia | 21 | 10,5 | 67% |
| 24/10/2022 | Spar | St Lucie de Porto vecchio | 12,2 | 6 | 67% |
| 24/10/2022 | Leclerc | Ghisonaccia | 19,72 | 9,45 | 68% |
| 19/10/2022 | Casino | Moriani | 11,7 | 5,3 | 69% |
| 12/10/2022 | Casino | Propriano | 14,5 | 5,3 | 73% |
| 19/10/2022 | Spar | Ste Lucie | 7,6 | 2,3 | 77% |
| 11/10/2022 | Spar campo del Oro | Ajaccio | 12,3 | 3,3 | 79% |
| 24/10/2022 | Leclerc | Aléria | 13 | 3,4 | 79% |
| 27/10/2022 | Spar | Belgodère | 9,4 | 2,5 | 79% |
| 24/10/2022 | Spar | Ghisonaccia | 12,5 | 3 | 81% |
| 22/10/2022 | Utile | Cervione | 17 | 4 | 81% |

part du rayon principal

vins Corse

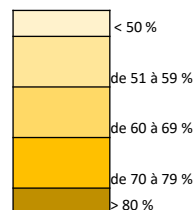

Dans les 2/3 des magasins, le rayon des vins corse représente plus de la moitié des mètres linéaires.

Dans plus d'un tiers des magasins, le rayon des vins corse représente moins de 50 %. Sans descendre au dessous de 40 %.

PART DU RAYON PRINCIPAL DES VINS CORSES / AUTRES ORIGINES

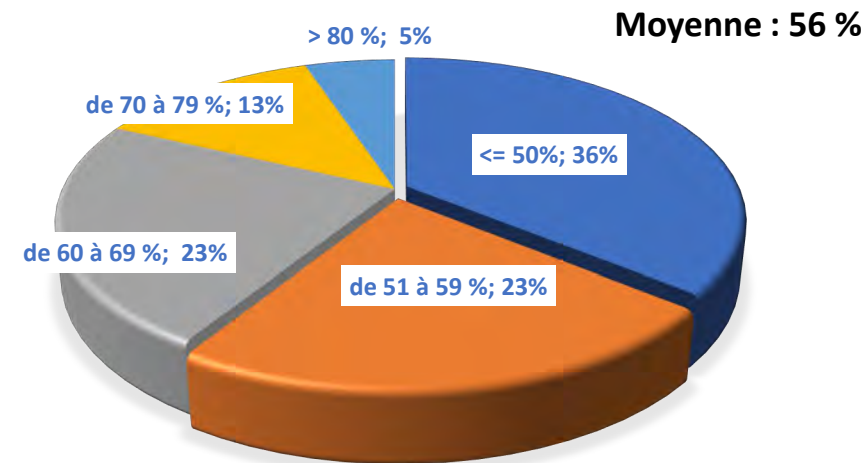

Éléments chiffrés : zoom sur les têtes de gondole



Répartition du nombre de tête de gondole par magasin

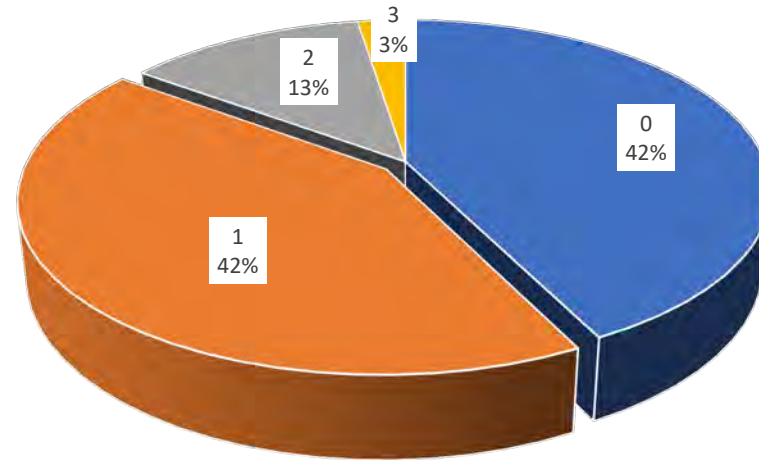

17 magasins n'ont pas de bouteilles présentées en tête de gondole. Dans Spar, où l'implantation est de type « cave », il n'y a pas de gondole.

17 magasins ont des vins présentés en tête de gondole, 5 deux et un 3.

Les têtes de gondoles ne sont pas forcément situées au niveau du rayon vin !

En tête de gondole :
5 magasins ont présenté **les muscats corses**

2 magasins ont présenté les **magnums corses**

1 magasin a présenté l'AOP Patrimoine

2 magasins a présenté un **domaine unique**

Les autres têtes de gondole sont des domaines mélangés

Éléments chiffrés : zoom sur les BIB



| Date | Enseigne | ville | rayon principal | rayon BIB | en mètre linéaire |
|------------|--------------------|---------------------------|-----------------|-----------|-------------------|
| 24/10/2022 | Spar | St Lucie de Porto vecchio | 12,2 | 0 | 0% |
| 11/10/2022 | Spar campo del Oro | Ajaccio | 12,3 | 1 | 8% |
| 12/10/2022 | Carrefour Market | Propriano | 8,35 | 1 | 11% |
| 04/11/2022 | Spar Aquaculco | Calenzana | 14 | 2 | 13% |
| 22/10/2022 | Utile | Cervione | 17 | 2,65 | 13% |
| 24/10/2022 | Spar | Ghisonaccia | 12,5 | 2 | 14% |
| 06/10/2022 | Leclerc | Oletta | 16 | 2,7 | 14% |
| 19/10/2022 | Casino | Moriani | 11,7 | 2,2 | 16% |
| 02/11/2022 | Leclerc Fangu | Bastia | 13 | 2,5 | 16% |
| 02/11/2022 | Géant Casino Toga | Toga Bastia | 18 | 4 | 18% |
| 18/10/2022 | Casino | Biguglia | 10,3 | 2,3 | 18% |
| 19/10/2022 | Spar | Ste Lucie | 7,6 | 1,7 | 18% |
| 11/10/2022 | Auchan | Ajaccio | 17,5 | 4 | 19% |
| 02/11/2022 | Géant Casino | Furiani | 24 | 5,5 | 19% |
| 24/10/2022 | Leclerc | Aléria | 13 | 3,15 | 20% |
| 07/10/2022 | Super U | Ponte Leccia | 8 | 2,1 | 21% |
| 02/11/2022 | Leclerc | Furiani | 34 | 9 | 21% |
| 25/10/2022 | Casino | La Trinité | 19,6 | 5,3 | 21% |
| 12/10/2022 | Casino | Propriano | 14,55 | 4 | 22% |
| 11/10/2022 | Carrefour market | Ajaccio | 14,55 | 4 | 22% |
| 24/10/2022 | Leclerc | Ghisonaccia | 20 | 5,6 | 22% |
| 24/10/2022 | Leclerc | Alistro | 14 | 4 | 22% |
| 18/10/2022 | Utile | Vescovato | 8,6 | 2,6 | 23% |
| 11/10/2022 | Carrefour market | Porticcio | 7,8 | 2,6 | 25% |
| 04/11/2022 | Casino | Calvi | 13 | 5 | 28% |
| 24/10/2022 | Géant Casino | Porto Vecchio | 13,5 | 5,3 | 28% |
| 11/10/2022 | Leclerc Baléone | Ajaccio | 19,55 | 7,7 | 28% |
| 07/10/2022 | Casino | Corte | 10 | 4 | 29% |
| 27/10/2022 | Casino | Ile Rousse | 10 | 4 | 29% |
| 24/10/2022 | Casino | Ghisonaccia | 21 | 10,5 | 33% |
| 24/10/2022 | Leclerc | Porto vecchio | 10,25 | 5,3 | 34% |
| 11/10/2022 | Géant Casino | Ajaccio | 19,7 | 10,4 | 35% |
| 27/10/2022 | Leclerc | Ile Rousse | 19,5 | 10,4 | 35% |
| 27/10/2022 | Spar | Belgodère | 9,4 | 5,1 | 35% |
| 25/10/2022 | Carrefour market | Lucciana | 12 | 7 | 37% |
| 04/11/2022 | Super U | Calvi | 13 | 8 | 38% |
| 19/10/2022 | Leclerc | Folleli | 16 | 10 | 38% |
| 07/10/2022 | Spar | Ponte Leccia | 6,7 | 6 | 47% |
| 11/10/2022 | Leclerc | Ajaccio | 8 | 8 | 50% |

part du rayon vins corses en BIB sur la longueur totale du rayon

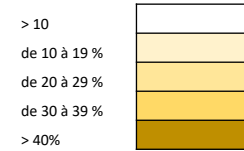

En moyenne, la part du rayon vins Corses en BIB représente 25 % du rayon total des vins Corses, en mètre linéaire.

Les magasins, dont notamment les Spar, qui configurent leur espace vin avec l'esprit « cave », proposent un nombre restreint de BIB. Le rayon des BIB est en dehors de la « cave ».

L'organisation du rayon varie selon les magasins : classement par domaine/marque, par volume ou



Exemple d'implantation de magasin avec un « espace cave »

Casino de la Trinité

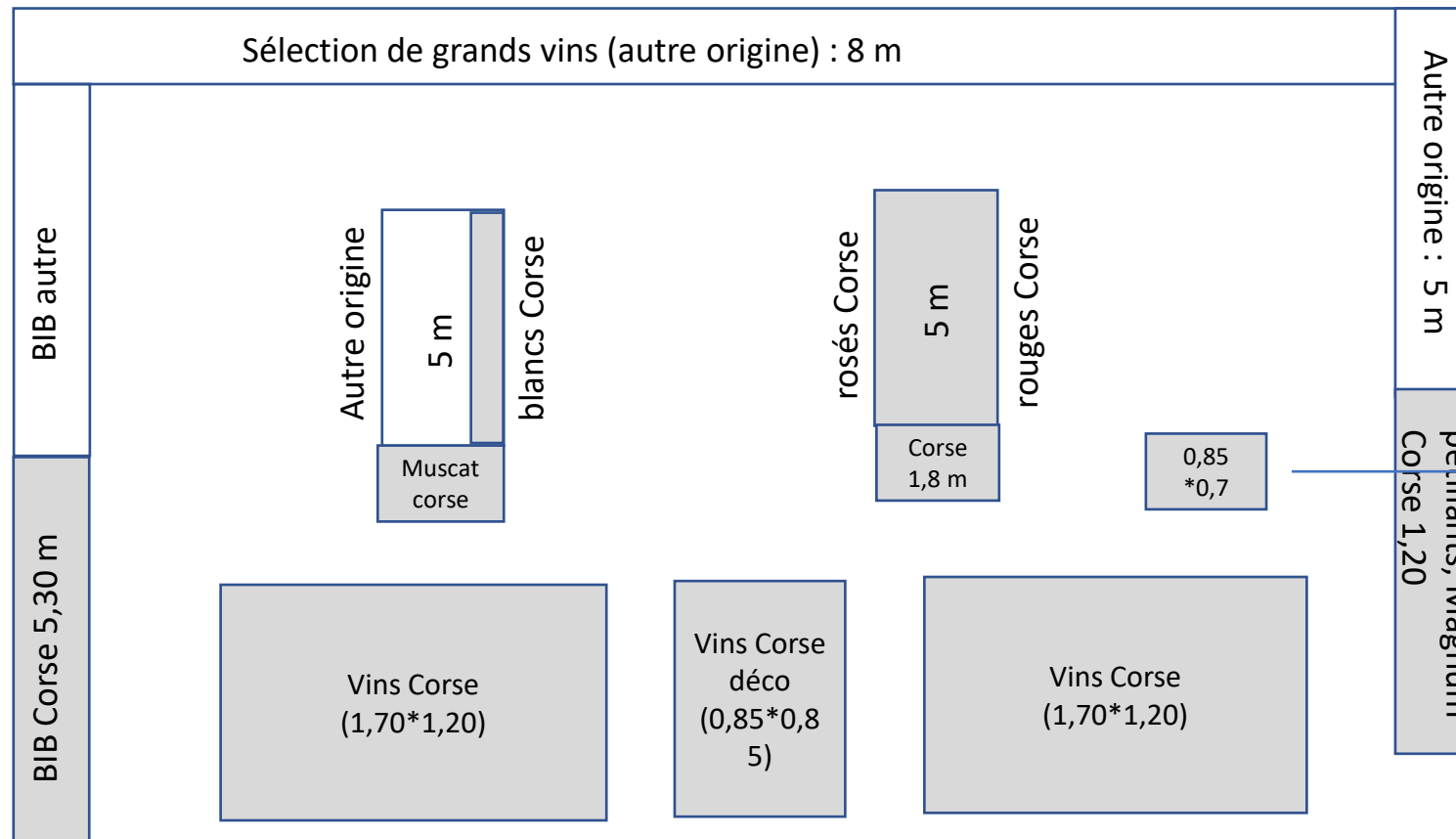

Bouteilles vins de Corse :
56 % des linéaires

Exemple d'implantation de magasin avec un « espace cave » : linéaire *Leclerc Furiani*

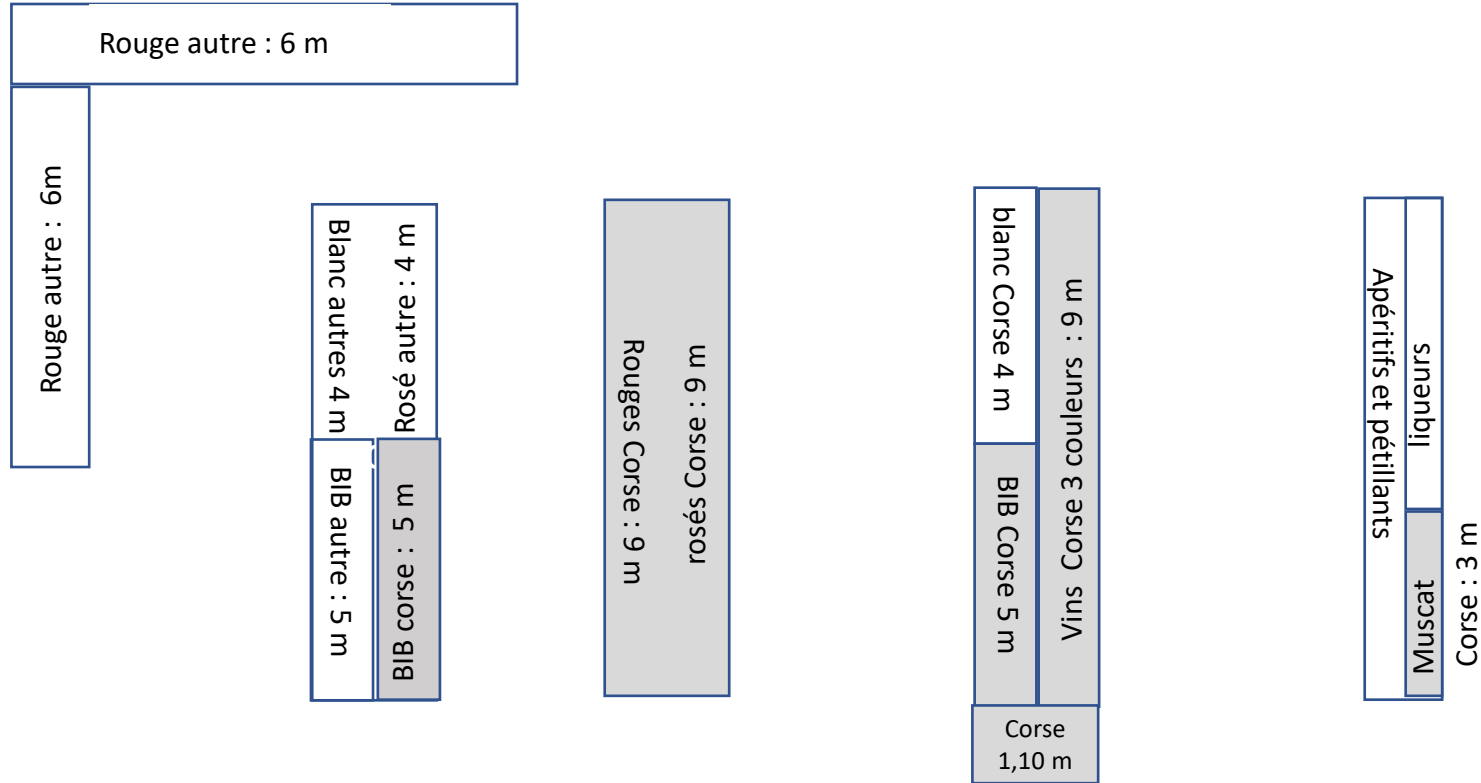

Bouteilles vins de Corse :
34 m - 63 % des linéaires

Exemple d'implantation de magasin : linéaire + îlot central

Géant casino Furiani

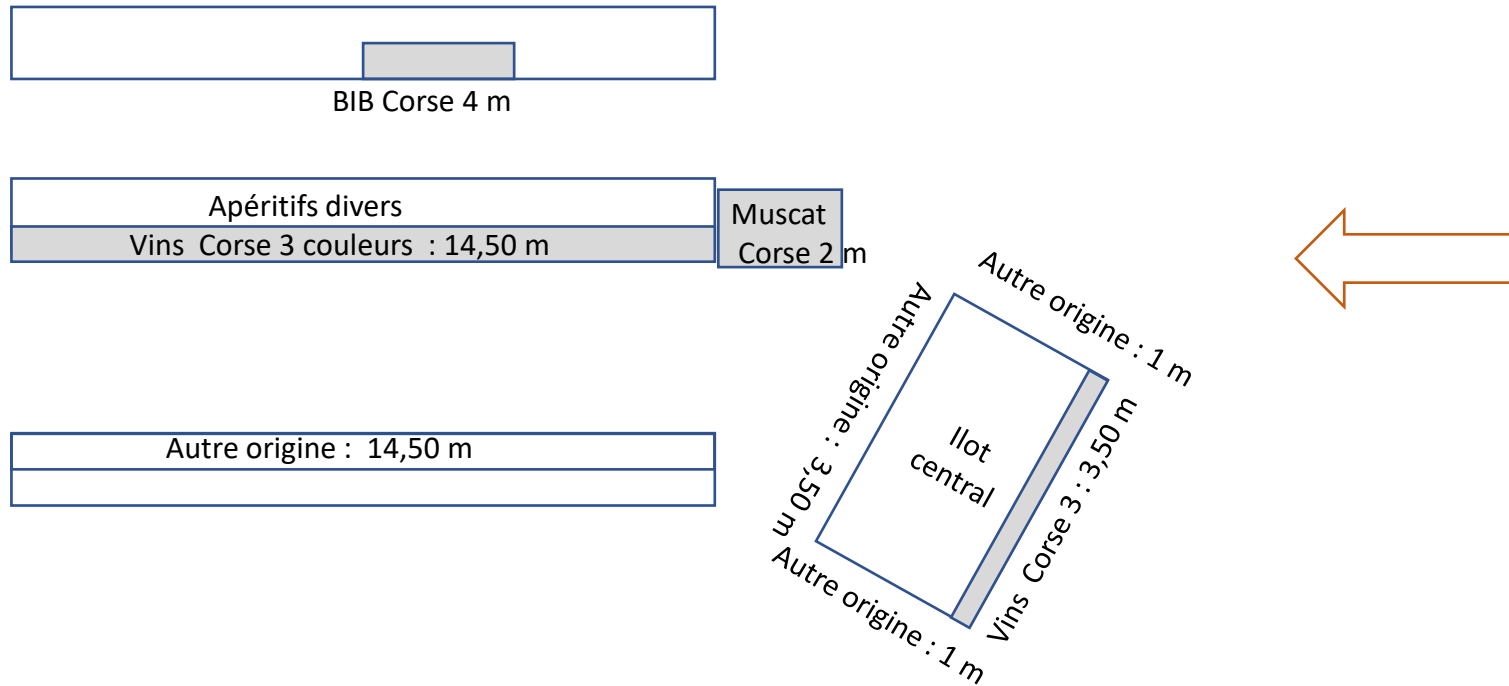

Bouteilles vin de Corse :
20 m – 50 % des linéaires

Exemple d'implantation de magasin rayon non distinct vins corses et autres origines

Casino Ile Rousse

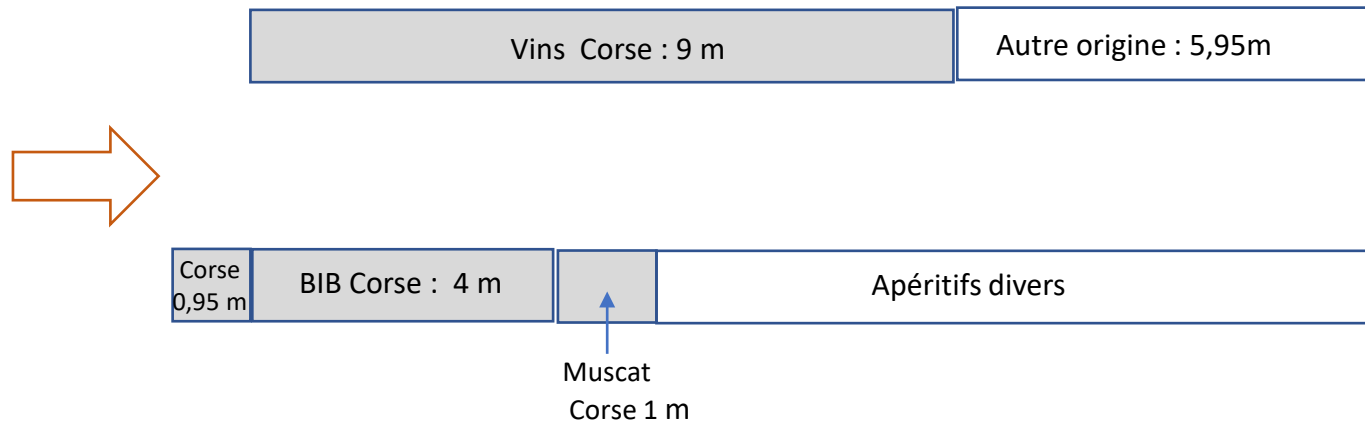

Bouteilles vins de Corse :
10 m – 62 % des linéaires

Exemple d'implantation : hauteur de linéaires différentes

casino Ghisonaccia

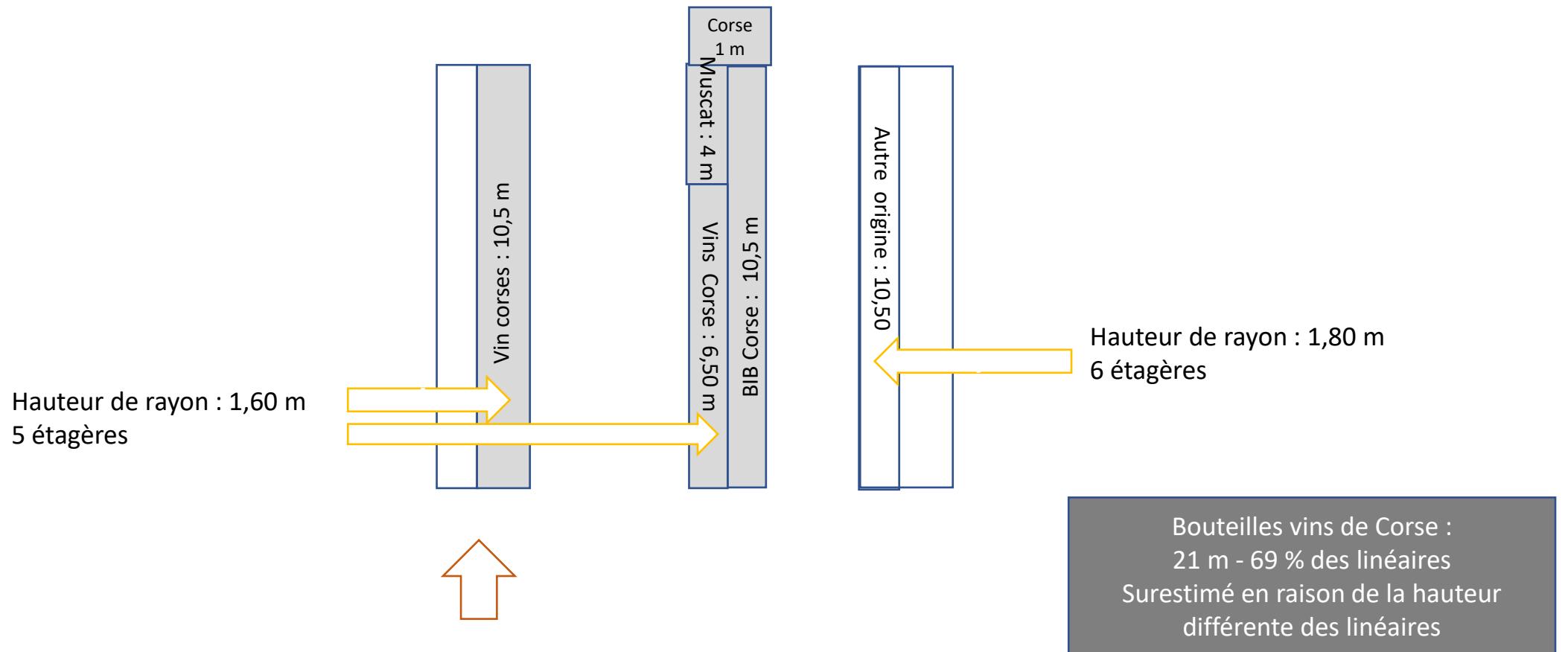

Exemple d'implantation : ambiance « caviste » Spar de Calenzana (acquapulco)

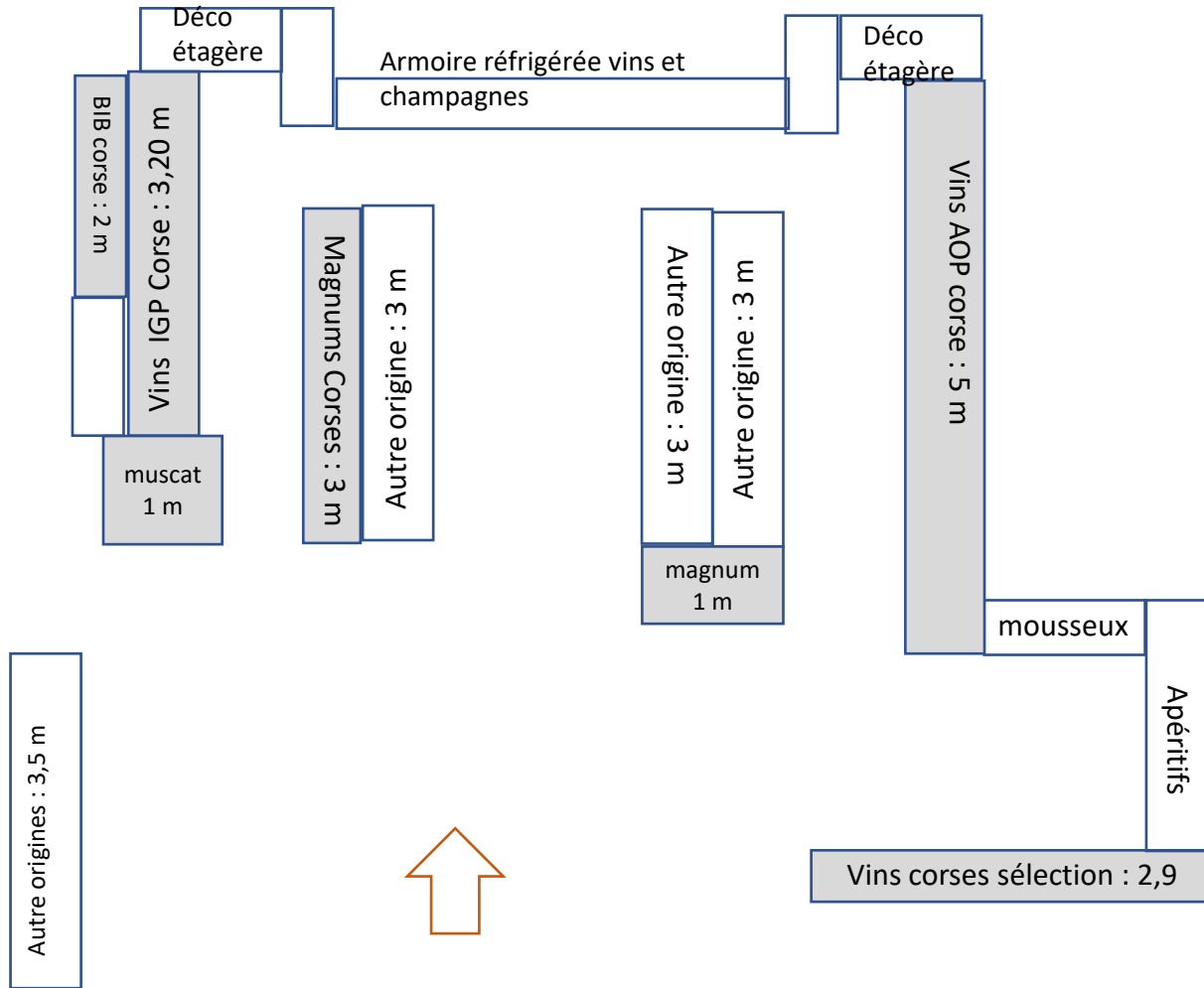

Bouteilles vins de Corse :
21 m - 53 % des linéaires





Rayons atypiques

Etagères

Ilots

Quand la bouteille se fait déco

Têtes de gondoles

Signalitique

Vin & bois

Le tonneau

Les domaines communiquent

Promotion

Foire aux vins

Bio et autres signes distinctifs

Se différencier avec une médaille

Rayons principaux atypiques



Utile Cervione



Casino Propriano



Auchan Ajaccio
Chaque bouteille est mise en avant

Rayons principaux atypiques



Rayons principaux atypiques



Présentation des vins sur des étagères



Dans une vieille armoire



En apesanteur



Présentoir en acier

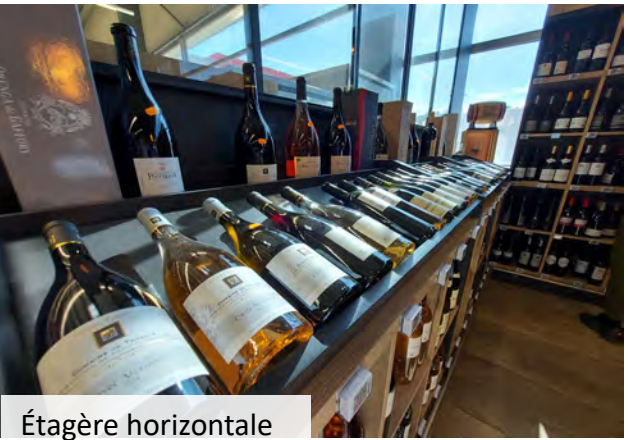

Étagère horizontale



Étagère horizontale en verre

Présentation des vins sur des ilots



Présentation des vins sur des ilots (gros plans)



Présentation des vins sur des ilots



Quand la bouteille se fait « déco »



Quand la bouteille se fait « déco »



Quand la bouteille se fait « déco »



Un domaine, plusieurs crus

Quand la bouteille se fait « déco »



Têtes de gondole : unité des bouteilles (1 ou 2 domaines)



Domaine Fumicicoli

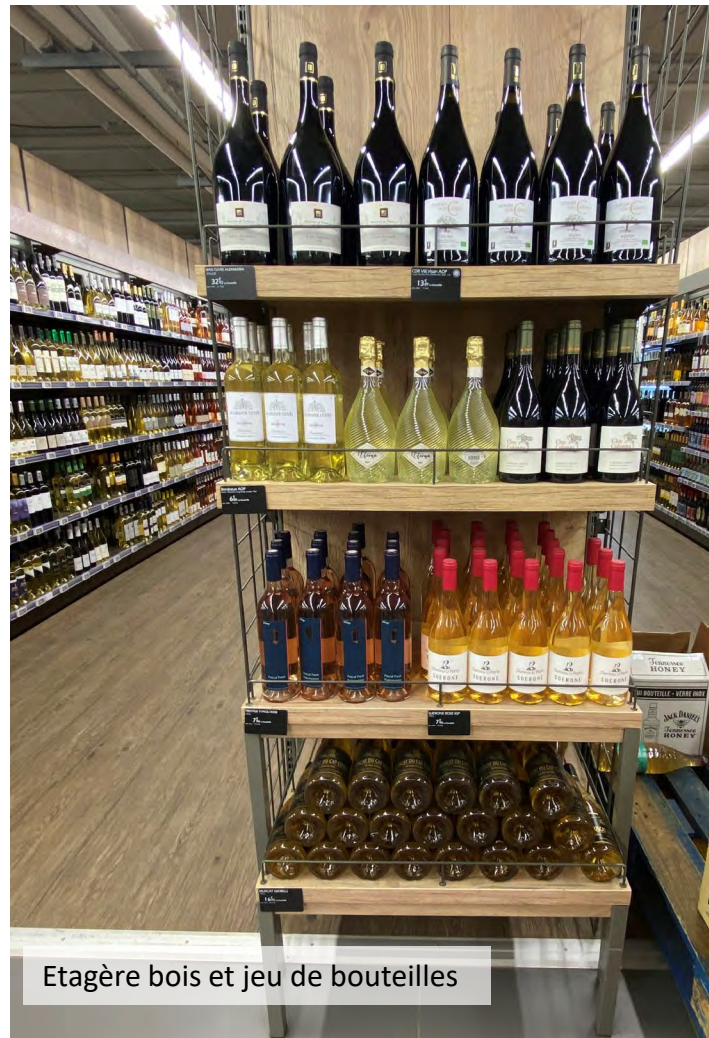

Etagère bois et jeu de bouteilles



Etagère verre

Têtes de gondole



Photos de bouteilles de vins corses



Cave d'Aléria

Signalitique (1)



Signalitique (2)



Signalitique (3)



Vin & BOIS



Vin & BOIS



Le tonneau



Spar de Sainte Lucie



Géant Casino Toga



Leclerc Fangu (Bastia)



Spar Sainte Lucie de Moriani

Les domaines communiquent



Les domaines communiquent



Les promotions



Foire aux vins



Le bio et autres signes distinctifs



A noter : l'espace bio du Leclerc de Porto Vecchio, situé à l'entrée du magasin, ne propose QUE des vins Corses



Se différencier avec des médailles



Se différencier avec des médailles





Cette étude est complémentaire à l'étude d'analyse des prix et des produits (prix moyens, analyse par AOP, par Signes de qualité, par millésime ...), disponible sur le site de la chambre régionale d'Agriculture de Corse ou auprès du CIVC.

Etude réalisée par la chambre régionale d'Agriculture de Corse : Sandrine Suissa, avec la participation d'Antonio Cnapelynck et de Laura Baldassari

Avec le soutien financier de l'Odarc et du CIVC

Novembre 2022